Бонета холодильная Марихолодмаш Бонета Мальта ВХСо-1,5

Холодильная бонета **Марихолодмаш Мальта ВХСо-1500** предназначена для
демонстрации, охлаждения и хранения замороженных продуктов на предприятиях
общественного питания и торговли. Модель выполнена в эргономичном стиле, имеет
большую эскпозиционную поверхность.

Особенности:

* Тип охлаждения: динамическое
* Способ оттаивания: ТЭН
* Контроллер: Carel, Danfoss
* Компрессор: Secop, Embraco, Tecumseh
*

...

Полное описание читайте на странице товара:
https://alfaprom.org/product/boneta-kholodilnaia-marikholodmash-boneta-malta-vkhso-1-5/

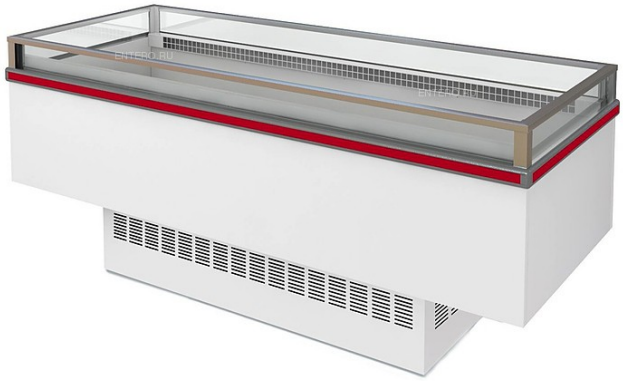

Цена: 151856.00 руб.

Характеристики	
Бонета	холодильная, среднетемпературная
Высота	930 мм
Крышка	прозрачная
Ширина	1500 мм
Глубина	1016 мм
Напряжение	220 В
Охлаждение	динамическое

Вес (с упаковкой)	170 кг
Вес (без упаковки)	115 кг
Температурный режим	от 0 до 7 °С
Холодильный агрегат	выносной
Страна-производитель	Россия
Потребляемая мощность	0.208 кВт
Полезный объем выкладки	1,524 м3
Внешние размеры с упаковкой	1700x1200x1130 мм
Температура окружающей среды	от 12 до 25 °С
Охлаждаемая площадь поддонов и полок для выкладки продуктов	1,2 м2

Более подробно о процессе вакуумирования различных продуктов вы можете посмотреть на нашем Ютуб Канале - YouTube

Так же Вы можете приобрести оборудование стоимостью от 300 000 рублей в лизинг, в этом Вам всегда помогут наши партнеры, **ДельтаЛизинг, Альфамобиль, АРЕНЗА-ПРО, ЧЕЛИНДЛИЗИНГ, ФЕРА, Балтийский лизинг** и др.

Мы являемся мульти брендовым поставщиком, поэтому можем осуществить продажу практически любой марки оборудования! Мы осуществляем поставки по всей России. Мы можем подобрать оборудование под любой бюджет и задачу. С нами уже работают **известные компании** федерального масштаба.